



新竹縣市私立娃娃國托嬰中心

新竹縣竹北市成功二街 116 號 03-6587686

新竹市東區光復路一段 343 號 03-5643563

家長入園手冊及須知

父母姓名：

寶寶姓名：

入園日：

～歡迎您加入娃娃國托嬰中心

內容說明		
一	關於娃娃國托嬰中心	設立宗旨
		設立目的
		托育理念
二	新生須知	入園準備物品明細
		收退費辦法說明
		門禁管理及接送辦法
三	基本資料表	幼兒健康狀況調查表
四	未滿 3 歲兒童托育公共及準公共化服務費用說明(托育補助)	
五	資訊保密切結書	
六	個人資料使用同意書	
七	嬰幼兒託藥流程及託藥單	
八	法定傳染疾病處理流程	

設立宗旨

娃娃國托嬰中心以愛為基礎，以父母無私的關懷做為鷹架，一一引導並建構寶寶的想像力，啟發寶寶無限的創造力～這就是娃娃國托嬰中心創立的宗旨。

設立目的

- ✿ 提供寶寶充分生理、心理照顧，並協助寶寶完成各階段之發展，並依其個別需求諮詢及協助
- ✿ 提供有益寶寶身心健全發展之相關服務
- ✿ 協助家長申請新竹縣市政府公共事務補助款項及保險
- ✿ 協助瞭解小家庭照顧寶寶上的困難並讓家長專心投入工作
- ✿ 協助寶寶發展愛與信任的人際關係，藉以養成寶寶健全的人格品德
- ✿ 適齡、適所照顧寶寶，讓孩子在溫暖的環境中，像小樹一樣地成長茁壯

托育理念

站在同理心的角度，娃娃國知道家長對寶寶的擔憂及呵護，為了讓家長安心及放心，娃娃國托嬰中心準備了遠端監視系統，並開放家長線上即時觀看，讓您可以看到娃娃國的托育環境，與娃娃國一同參與寶寶每天的進步。

娃娃國的環境～

娃娃國準備安全、舒適的托育環境，全園的軟、硬體設施皆依新竹縣市政府的法規設置，每日老師也會細心的為環境、玩具及教具進行清洗，夜間也有固定的時間進行全園的紫外線殺菌燈進行消毒，讓寶寶每天都在乾淨的環境中玩耍。

娃娃國的全方位托育～

娃娃國重視每位寶寶各個階段的需求，安排適齡的課程，給予不同的照護及學習，全力啟蒙寶寶，讓寶寶每天的生活，過得多采多姿。利用環境引導寶寶身體動作、社會情緒、語言溝通、認知探索的發展及生活自理的養成。以最靠近生活的方式教導寶寶開心探索，創造學習。

親愛的家長：

為了幫助您與小寶貝輕鬆順利融入娃娃國這個大家庭，請您依年齡層參考以下列表準備寶寶入園的物品，若您對物品有任何的疑問，歡迎您隨時與我們聯絡，老師們會為您解說。

寶寶入園準備物品

類別	項目	年齡	0-11 個月	12-22 個月	22 個月以上
食品	奶粉 (母乳寶寶可免帶)		1 罐	1 罐	1 罐
個人用品	紗布巾		4-6 條		
	奶瓶(210ML 以上)		3 個	1 個	1 個
	儲奶瓶(母乳寶寶)		1 個		
	尿布		1 包	1 包	1 包
	水杯(吸管式)			1 個	1 個
	濕紙巾(厚)		3 包	3 包	2 包
	衛生紙				1 包
	口水圍兜		4-6 件	3 件	2 件
	吃飯圍兜(防水材質)			1 件	1 件
	姓名貼		1 份	1 份	1 份
	安撫奶嘴(請視情況給予)		1 個	1 個	
清潔保養	凡士林或屁屁膏		1 瓶	1 瓶	1 瓶
	牙刷及漱口杯			1 組	1 組
	醫療口罩			1 盒	1 盒
服裝	寶寶內衣/紗布衣		2-3 件		
	上衣/包屁衣		3 件	3 件	3 件
	褲子		3 件	3 件	3 件
	襪子		3 雙	2 雙	2 雙
	背心(起床時可用)		1 件	1 件	1 件
寢具	睡袋(視季節自行更換)			1 件	1 件
	被子(視季節自行更換)		2 件	2 條	2 條
	枕頭		1 件	1 件	1 件
其它	書包(A4 大小)		1 個	1 個	1 個

 寢具每週五請家長帶回清洗，並於次週週一帶回娃娃國

 寶寶食器 (奶瓶和水杯) 自 110 年 8 月起開始帶回讓家長自行清洗消毒，隔日請務必帶回讓寶寶使用

入園應備文件

- 寶寶個人資料（請仔細載明寶寶的個人資料及父母雙方聯絡電話）
- 寶寶健康手冊
- 報名費收據
- 托育費用補助通知確認書

其它配合事項

1. 請不要讓寶寶攜帶或配戴貴重物品，或者是有危險性、對寶寶有傷害性的物品。
2. 寶寶若出現攻擊行為，老師會先以口頭勸導，如有累犯，將施以暫時休息方式告誡。
3. 在學習過程中，寶寶們偶爾會出現輕微的碰撞及衝突，娃娃國相信老師會用「嚴以律己，寬以待人」的方式來處理，請家長放心。
4. 家長申訴管道：
 - (1) 可透過聯絡簿與老師進行溝通
 - (2) 接送時立即向老師反應
 - (3) 透過電話告知主任及園長
 - (4) 園長林慧玲私人手機 0928-249950



新竹縣市私立娃娃國托嬰中心 收退費辦法

☘ 收費標準：

- 一、報名費：新台幣 3000 元，入園時可憑收據扣除月費。
- 二、托育費用：

月費：新生報到後請於 5 日內依契約內容項目繳交費用，舊生請於隔月十號前完成繳費。家長完成轉帳後請於聯絡簿內告知轉帳後五碼並繳回月費袋。完成上述程序後娃娃國會立即開立收款憑據，若未收到收款憑據請告知老師。

托育終止須於停托前一個月以書面(或聯絡簿)通知園方，若臨時提出托育終止，將扣一個月托育費用作為補償金。每月 25 號前園方會發放繳費通知，請家長依內容指示付費，有任何疑問，請務必於繳費前通知娃娃國。

逾時費：每年將以政府公告之最低薪資進行費用調整。
- 三、娃娃國為新竹縣市政府參與準公共化托育機構之托嬰中心，符合準公共化托育補助資格者請務必於入園 15 日內備齊相關文件（相關文件請查閱本手冊之準公共化托育費用補助申請須知及相關流程），經新竹縣市政府社會處審核資格後會進行撥款作業，其間程序大約是 2 個月，於每月月底撥款至指定的郵局帳戶中。

☘ 退費標準：

一、請假

假別	舉例說明	退費說明
病假	腸病毒或法定傳染疾病等	經醫師診斷後並提出有效醫生證明為法定傳染病而須請假工作天數 5 天以上者，得憑醫師診斷證明書進行病假之退費請求，最高每人可退當月月費之四分之一。
事假	未經說明無故不入園者	依契約不得要求退還月費。
	事先申請者	入園超過當月工作天數二分之一（含二分之一）以上者，不得請求退還月費。 入園低於當月工作天數二分之一者，請繳付每 1200 元/日。
	天災（如遇颱風）或不可抗力之因素（如新竹縣市政府要求停班停托者）	依契約所示不得要求退費。

* 醫師診斷證明書請務必載明病因。



新竹縣市私立娃娃國托嬰中心

接送與門禁管理相關辦法

本中心非經嬰幼兒法定監護人之同意，不得將嬰幼兒交由任何人員帶離本中心。若嬰幼兒之法定監護人因故須延後托育時間或須請他人接送時，請事先以聯絡簿或電話告知娃娃國。為維護寶寶的安全，娃娃國有權請接送人出示身份證明文件（如身份證或有照片之健保卡）。若非嬰幼兒之法定監護人且並未配合出示上述證明身份文件、未滿十八歲者，娃娃國依兒童及少年福利與權益保險法指示可當面拒絕，並立即通知社福主管機關或警察機關介入協助處理。

為維護本中心嬰幼兒的安全及權益，請家長務必遵守下列各項。

一、接送時間：

（一）上午送托：請依各園之約定時間後送托。

（二）下午接回：請依各園之約定時間前接回，逾時則加收延托及逾時費用。

二、接送人員：以契約書上之法定監護人或上述指示之約定人員親赴本中心接送嬰幼兒。

三、接送流程：

（一）上午送托：送嬰幼兒入中心時，早班人員先測量體溫並記錄，父母向早班老師或該班老師交待嬰幼兒早上進食情況及身體狀況；並將寶寶物品交給早班老師或該班老師。如現場人員忙碌時，請家長務必耐心等待一會兒。

（二）下午接回：約定接送人員務必注意個人衛生清潔，待晚班接待老師確認接送人員，有異於常態之處會立即通報主管並記錄。約定接送人員待晚班接待老師交代嬰幼兒該日狀況後方可帶嬰幼兒離園。

四、其他狀況：

（一）約定接送人員如無法於指定時間接回，請立即通知娃娃國；若娃娃國無法聯繫到監護人或經通知仍不接回嬰幼兒時，我方將立即通報新竹縣市政府社會處予以妥善安置，家長不得有異議。

（二）如家長臨時委由非契約書上約定接送人員來接回，請務必依循新竹縣市私立娃娃國托嬰中心接送與門禁管理相關辦法。經我方身分核對確認後，始可帶嬰幼兒離開。

（三）接送嬰幼兒時請加強注意交通安全，並盡量靠邊妥當停放汽、機車，避免影響週邊交通順暢及安全。

（四）若嬰幼兒因故將晚到或請假請提前告知，或盡量於每日早上 10:00 分前打電話知會本中心（[竹北園電話 03-6587686](tel:03-6587686)／[竹科園電話 03-5643563](tel:03-5643563)）。

五、門禁安全管理：

為維護本中心嬰幼兒、員工、設施及財產之安全，特訂本中心門禁管理要點。

（一）參觀訪客及一般訪客注意事項：

1. 為維護嬰幼兒健康及不影響嬰幼兒作息、情緒的情況，請事先以電話預約參觀日期及時間。

目前因疫情影響，參觀時間有異動，請來賓事先以電話預約參觀日期及時間。

**竹科園參觀時間為週二至週四中午 12:00 至 13:30。

**竹北園參觀時間為週二至週四中午 13:30 至 14:30、週二至週四晚間 19:00。

2. 來訪者請主動告知訪客來意及訪視對象。
3. 接待人員對來訪者有任何疑問，可請來訪者出示身分證明文件（如國民身分證或有照片的健保卡）。
5. 非必要請一律於行政區洽訪，並確實執行 75%酒精消毒、戴口罩、量體溫。
6. 如有身體不適情況，如發燒、急性上呼吸道感染、腸胃炎、皮膚感染或法定傳染性疾病者，請勿入園參觀。
7. 疫情期間請訪客留下聯絡資料，以備後續如需追蹤事宜，以利相關單位查訪。

(二) 本中心門禁管制及人員物品進出管理注意事項：

1. 團體來訪則於事先將預定時間、身分及人數、經負責人同意，屆時再由娃娃國指定人員招待。
2. 設備維修人員請事先預約並由行政人員協助處理。

(三) 下列人員不得進入本中心：

1. 推銷人員。
2. 無法提出上述身份證明文件的人員。
3. 未事先提出預約申請的人員。
4. 身體不適的人員。

娃娃國托嬰中心 寶寶離園標準作業流程

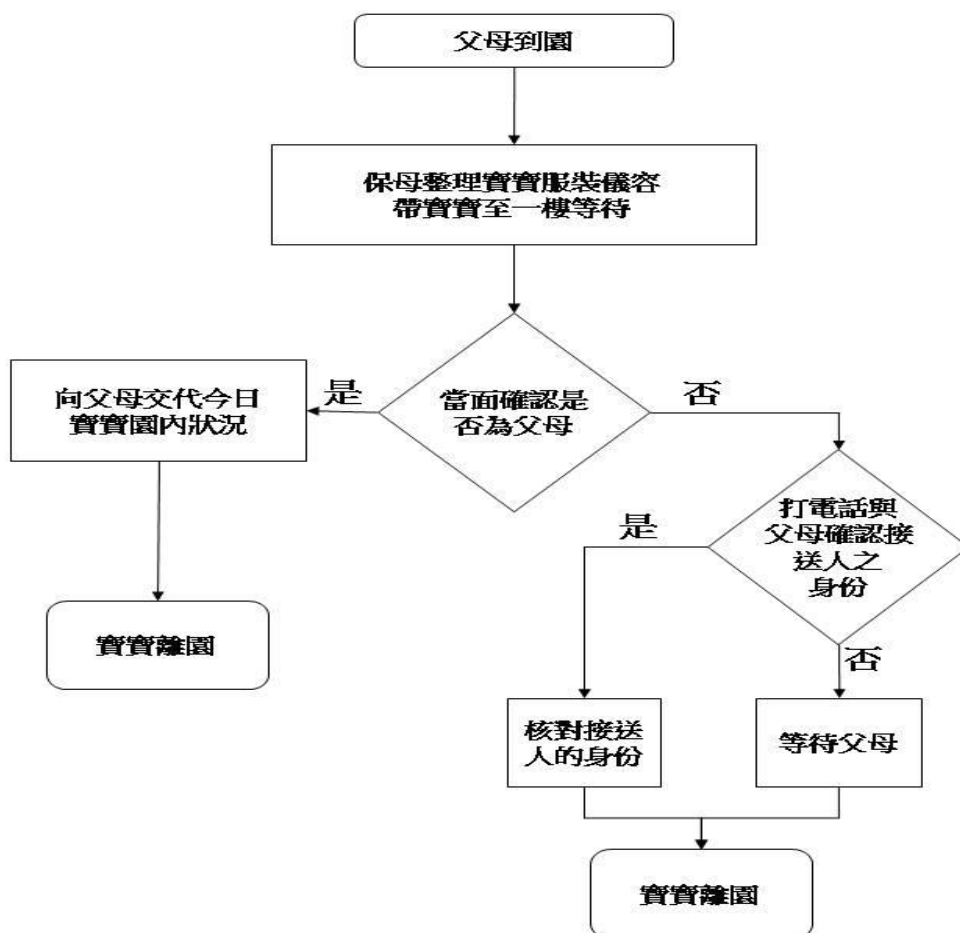

幼兒健康狀況調查表

幼兒姓名：	乳名：	入園日期：
幼兒身份證字號：	性別：	
出生年月日：	**請詳實填寫以利進行團保	
現居地址：		
身高：	體重：	頭圍：
		
父親姓名：	身份證字號：	聯絡電話：
母親姓名：	身份證字號：	聯絡電話：
監護人姓名：	身份證字號：	聯絡電話：
為維護最高托育品質，以利娃娃國盡照顧之責，請監護人詳細填寫下列資料		
新生兒篩檢報告 <input type="checkbox"/> 正常 <input type="checkbox"/> 異常，異常請說明：		
有無過敏體質 <input type="checkbox"/> 無 <input type="checkbox"/> 有，請於下方勾選：		
過敏類別： <input type="checkbox"/> 食物 <input type="checkbox"/> 藥物 <input type="checkbox"/> 塵蹣 <input type="checkbox"/> 動物 <input type="checkbox"/> 其它（請詳加說明）		
新生兒篩檢是否有出現下列病症：		
<input type="checkbox"/> 無		
<input type="checkbox"/> 有（請圈選 早產／唐氏症／腦性麻痺／癲癇／熱性痙攣／蠶豆症／先天性心臟病 ADHD／蕁麻疹／異位性皮膚炎／聽障／視障／發展遲緩）		
<input type="checkbox"/> 其它（請詳加說敘述）		
是否住過院： <input type="checkbox"/> 無 <input type="checkbox"/> 有，請說明原因：		
是否曾接受外科手術治療： <input type="checkbox"/> 無 <input type="checkbox"/> 有，請說明原因：		
是否有添加副食品： <input type="checkbox"/> 無 <input type="checkbox"/> 有，種類為：		
照顧應注意事項：		
家長簽名：		填寫日期：



新竹縣市私立娃娃國托嬰中心 未滿3歲兒童托育公共及準公共化服務費用說明

承辦專線

新竹縣社會處聯絡電話 (03)5352386

新竹市社會處聯絡電話 (03)5518101

受理單位

1. 有簽訂準公共化契約之托育人員所屬居家托育服務中心
2. 有簽訂準公共化契約之合法立案托嬰中心

申報期限

委託人自托育事實發生日起十五日內，應申報表所列項目備齊文件，向直轄市、縣(市)政府提出協助支付服務費用之申報，其核定日期自托育事實發生之日起算；逾期申報者，以資料備齊送達之日起算。

協助支付費用資格

符合下列資格之委託人，將幼兒送托合作對象者，得向直轄市、縣(市)政府提出協助支付服務費用之申報：

- (一)委託人經稅捐稽徵機關核定之最近一年之綜合所得總額合計未達申報標準或綜合所得稅稅率未達百分之二十者，或經直轄市、縣(市)政府依社會救助法審核認定為中低收入戶、低收入戶或弱勢家庭。
- (二)委託人送托日間托育、全日托育、夜間托育等，且每週時數達三十小時以上。
- (三)委託人申報期間，該名幼兒未經政府公費安置收容、未領取因照顧該名幼兒之育兒津貼。
- (四)委託人不得指定一對一收托。但發展遲緩、身心障礙、罕見疾病或有其他特殊狀況之幼兒，不在此限。

前項第一款所稱弱勢家庭，指該名幼兒發展遲緩或身心障礙之家庭、特殊境遇家庭或其他經直轄市、縣(市)政府認定者。

協助支付費用標準

支付費用標準如下(本項協助支付費用送托日數達半個月以上未滿1個月者以1個月計，未滿半個月者以半個月計，若實際支付費用低於支付標準，核實支付)：

1. 一般家庭(綜所稅率未達20%)：每名幼兒7,000元/月起
2. 中低收入戶：每名幼兒每月9,000元/月起
3. 低收入戶：每名幼兒最高11,000元/月起

應備文件

1. 申請表。
2. 申請人及兒童之身分證明文件(如戶口名簿)。
3. 簽訂之托育服務契約書。
4. 父母或兒童之郵局帳簿影本。
5. 其他證明文件(如：低收入戶、中低收入戶、第2、3名以上子女等)。

2021年8月起 育兒津貼、托育補助增加



柴報報

津貼提高	現在	2021年8月起	2022年8月起
0~未滿5歲 育兒津貼	2,500元/月	3,500元/月 第二胎 +500元 第三胎 +1,000元	5,000元/月 第二胎 +1,000元 第三胎 +2,000元
補助增加			
0~2歲 托育補助	公共化 3,000元/月 準公共 6,000元/月	公共化 4,000元/月 準公共 7,000元/月	公共化 5,500元/月 準公共 8,500元/月
繳費降低			
2~6歲 就學 繳費上限	公立 2,500元/月 非營利 3,500元/月 準公共 4,500元/月	公立 1,500元/月 非營利 2,500元/月 準公共 3,500元/月	公立 1,000元/月 非營利 2,000元/月 準公共 3,000元/月
		第二胎 免費 第三胎 免費 第二胎 -1,000元 第三胎 免費 第二胎 -1,000元 第三胎 -2,000元	第二胎 免費 第三胎 免費 第二胎 -1,000元 第三胎 免費 第二胎 -1,000元 第三胎 -2,000元

低收及中低收子女：

- 讀公立、非營利、準公共幼兒園免費
- 0至未滿2歲育兒津貼及托育補助再增加
- 5至未滿6歲就讀一般私立幼兒園者，依津貼額度發給就學補助



新竹縣市私立娃娃國托嬰中心

資訊安全保密切結書

立切結書人_____、_____（以下簡稱乙方，）辦理新竹縣市私立娃娃國托嬰中心（以下簡稱甲方）監視系統線上觀看，因涉及個人隱私與商業資訊，乙方願意依下列規定辦理：

- 一、 乙方於監看進行期間接觸之業務資訊，非經甲方意或授權，不得以任何形式洩漏或交付第三者。對所獲得獲知之業務資料，乙方須負責保密責任。
- 二、 乙方違反本資訊安全保密切結書之規定，致造成甲方或第三人之損害賠償，乙方同意無條件負擔全部責任，包括因此所致甲方或第三人涉訟，所須支付之一切費用及賠償。於第三人對甲方提出請求、訴訟，經甲方以書面通知乙方提供相關資料，乙方應合作提供，絕無異議。
- 三、 如有涉訟以新竹地方法院（新竹縣竹北市興隆路二段 265 號）為審理法院。

此致

新竹縣市私立娃娃國托嬰中心

立切結書人（一）： （簽章）

立切結書人（二）： （簽章）

中華民國 年 月 日



新竹縣市私立娃娃國托嬰中心

家長同意書

親愛的家長您好：

為了確保幼兒人身安全，並符合政府相關法令的規範，我們必須針對下列相關事項取得家長的書面同意。

- 一、 本中心幼兒姓名、出生年月日、身份證字號、家庭住址、電話等基本資料應予以保密，但經家長同意或其他法律規定應予以提供者（如保險辦理、申請補助等），不在此限。
- 二、 本中心幼兒與課程、教學、生活等相關活動之照片、影像等資料，同意園方運用於網站、公佈欄、電子文宣、各類評量、教學觀摩、學習檔案等用途。
- 三、 本中心幼兒照片、影像等資料，同意提供本園家長相互觀摩分享之用。

幼兒姓名：_____ 家長簽名：_____

中華民國

年

月

日

幼兒委藥流程

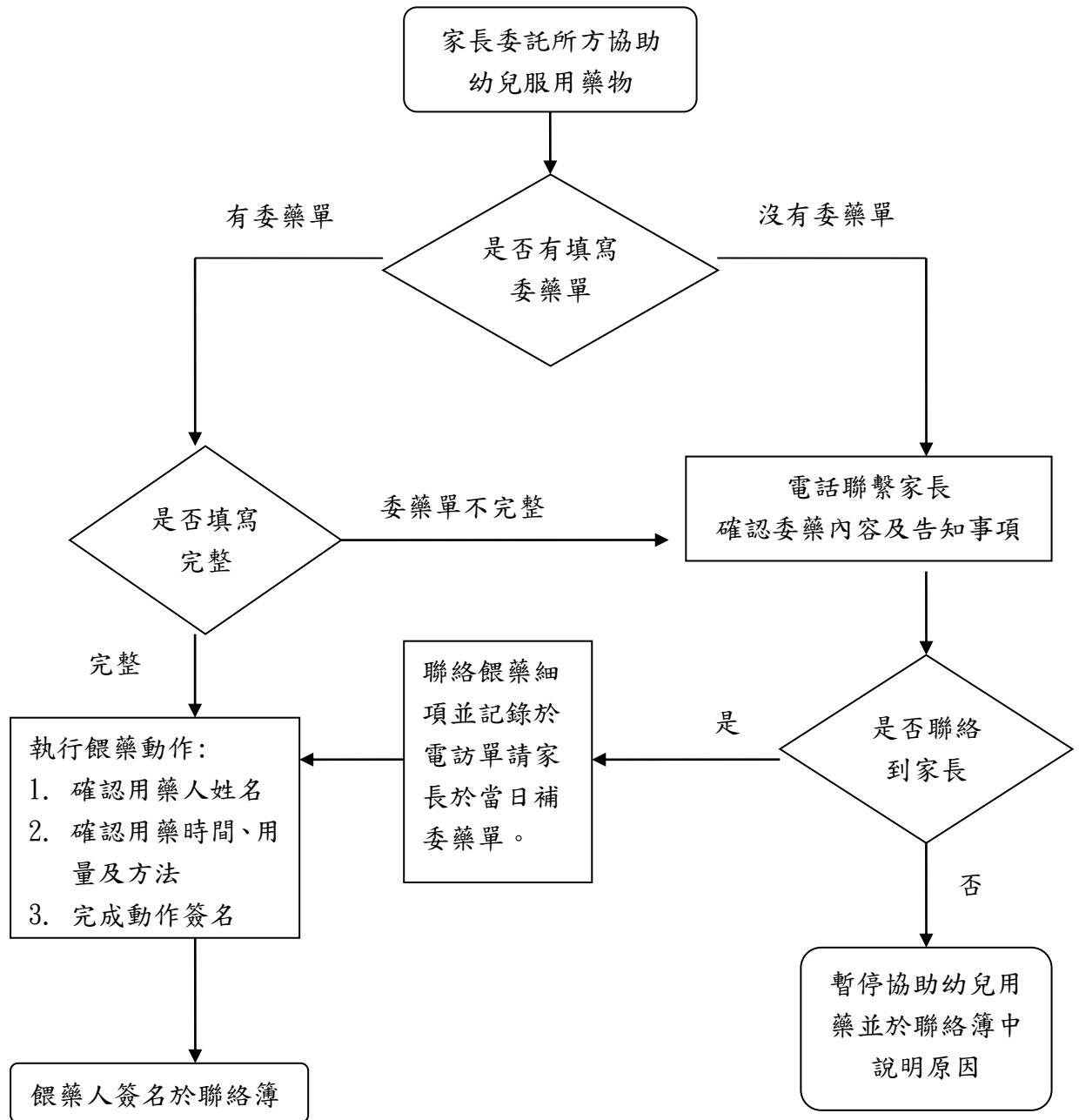

幼兒託藥單

娃娃國托嬰中心 服藥委託單				娃娃國托嬰中心 服藥委託單				娃娃國托嬰中心 服藥委託單			
我已充分瞭解以下的用藥內容及其藥性，並委託娃娃國用藥。				我已充分瞭解以下的用藥內容及其藥性，並委託娃娃國用藥。				我已充分瞭解以下的用藥內容及其藥性，並委託娃娃國用藥。			
寶寶姓名： 委託人簽名： 1.內用藥：				寶寶姓名： 委託人簽名： 1.內用藥：				寶寶姓名： 委託人簽名： 1.內用藥：			
日期	時間1	時間2	時間3	日期	時間1	時間2	時間3	日期	時間1	時間2	時間3
2.用藥內容： <input type="checkbox"/> 藥粉 <input type="checkbox"/> 藥水____CC <input type="checkbox"/> 其它，請說明：				2.用藥內容： <input type="checkbox"/> 藥粉 <input type="checkbox"/> 藥水____CC <input type="checkbox"/> 其它，請說明：				2.用藥內容： <input type="checkbox"/> 藥粉 <input type="checkbox"/> 藥水____CC <input type="checkbox"/> 其它，請說明：			
3.發燒 _____℃時請服用 <input type="checkbox"/> 藥粉 <input type="checkbox"/> 藥水____CC 與正常用藥需間隔____小時				3.發燒 _____℃時請服用 <input type="checkbox"/> 藥粉 <input type="checkbox"/> 藥水____CC 與正常用藥需間隔____小時				3.發燒 _____℃時請服用 <input type="checkbox"/> 藥粉 <input type="checkbox"/> 藥水____CC 與正常用藥需間隔____小時			
4.外用藥： <input type="checkbox"/> 眼藥（左眼、右眼） <input type="checkbox"/> 皮膚藥 <input type="checkbox"/> 外傷藥 <input type="checkbox"/> 其它，請仔細註明				4.外用藥： <input type="checkbox"/> 眼藥（左眼、右眼） <input type="checkbox"/> 皮膚藥 <input type="checkbox"/> 外傷藥 <input type="checkbox"/> 其它，請仔細註明				4.外用藥： <input type="checkbox"/> 眼藥（左眼、右眼） <input type="checkbox"/> 皮膚藥 <input type="checkbox"/> 外傷藥 <input type="checkbox"/> 其它，請仔細註明			
*1.跨週請重寫委藥單 *2.時間不固定請每天寫新的委藥單				*1.跨週請重寫委藥單 *2.時間不固定請每天寫新的委藥單				*1.跨週請重寫委藥單 *2.時間不固定請每天寫新的委藥單			
娃娃國托嬰中心 服藥委託單				娃娃國托嬰中心 服藥委託單				娃娃國托嬰中心 服藥委託單			
我已充分瞭解以下的用藥內容及其藥性，並委託娃娃國用藥。				我已充分瞭解以下的用藥內容及其藥性，並委託娃娃國用藥。				我已充分瞭解以下的用藥內容及其藥性，並委託娃娃國用藥。			
寶寶姓名： 委託人簽名： 1.內用藥：				寶寶姓名： 委託人簽名： 1.內用藥：				寶寶姓名： 委託人簽名： 1.內用藥：			
日期	時間1	時間2	時間3	日期	時間1	時間2	時間3	日期	時間1	時間2	時間3
2.用藥內容： <input type="checkbox"/> 藥粉 <input type="checkbox"/> 藥水____CC <input type="checkbox"/> 其它，請說明：				2.用藥內容： <input type="checkbox"/> 藥粉 <input type="checkbox"/> 藥水____CC <input type="checkbox"/> 其它，請說明：				2.用藥內容： <input type="checkbox"/> 藥粉 <input type="checkbox"/> 藥水____CC <input type="checkbox"/> 其它，請說明：			
3.發燒 _____℃時請服用 <input type="checkbox"/> 藥粉 <input type="checkbox"/> 藥水____CC 與正常用藥需間隔____小時				3.發燒 _____℃時請服用 <input type="checkbox"/> 藥粉 <input type="checkbox"/> 藥水____CC 與正常用藥需間隔____小時				3.發燒 _____℃時請服用 <input type="checkbox"/> 藥粉 <input type="checkbox"/> 藥水____CC 與正常用藥需間隔____小時			
4.外用藥： <input type="checkbox"/> 眼藥（左眼、右眼） <input type="checkbox"/> 皮膚藥 <input type="checkbox"/> 外傷藥 <input type="checkbox"/> 其它，請仔細註明				4.外用藥： <input type="checkbox"/> 眼藥（左眼、右眼） <input type="checkbox"/> 皮膚藥 <input type="checkbox"/> 外傷藥 <input type="checkbox"/> 其它，請仔細註明				4.外用藥： <input type="checkbox"/> 眼藥（左眼、右眼） <input type="checkbox"/> 皮膚藥 <input type="checkbox"/> 外傷藥 <input type="checkbox"/> 其它，請仔細註明			
*1.跨週請重寫委藥單 *2.時間不固定請每天寫新的委藥單				*1.跨週請重寫委藥單 *2.時間不固定請每天寫新的委藥單				*1.跨週請重寫委藥單 *2.時間不固定請每天寫新的委藥單			

法定傳染疾病處理流程

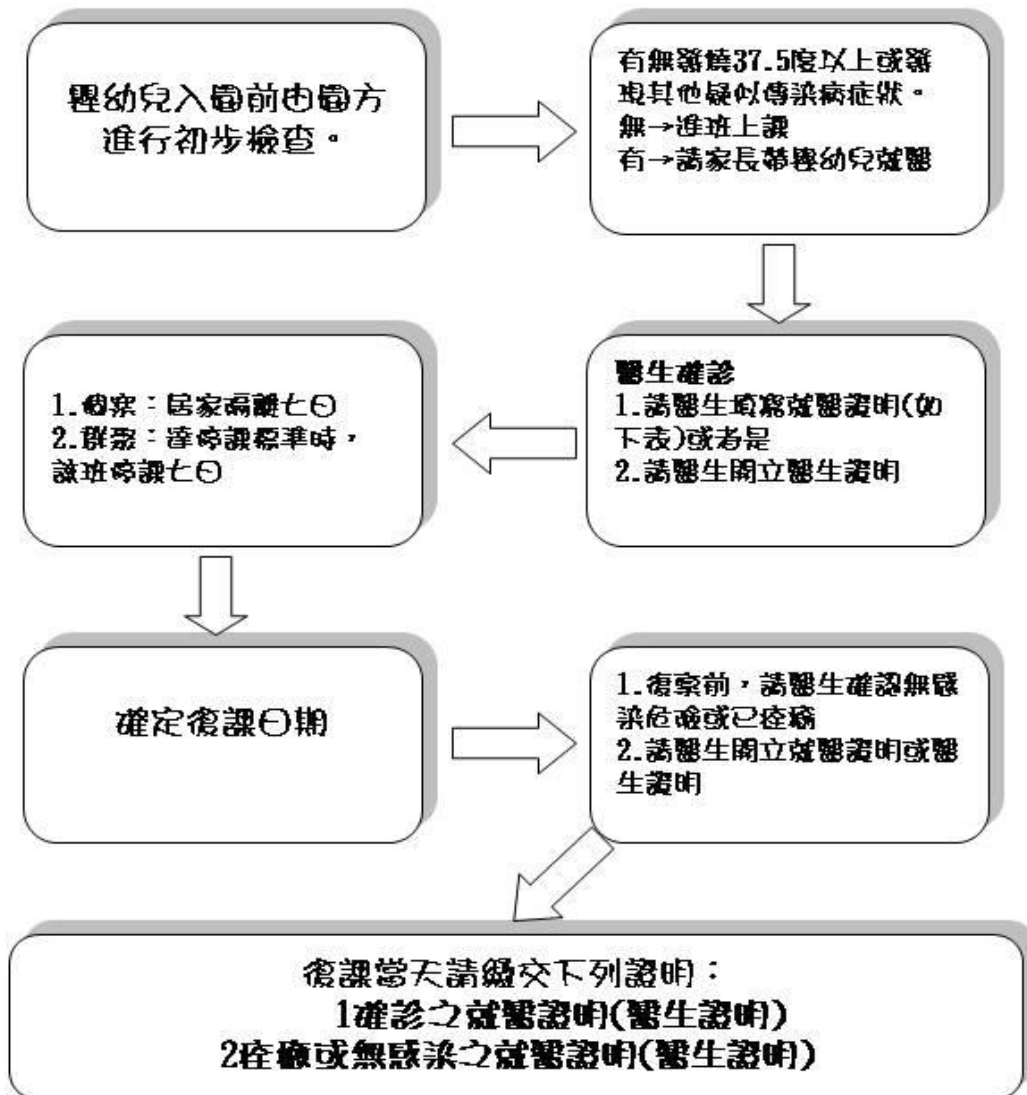

- ☘ 請詳閱並填妥下列回條，並於當日入園繳回娃娃國。
- ☘ 就醫證明表格請重複影印使用。

家長姓名：_____ 寶寶姓名：_____

我已詳閱並了解娃娃國托嬰中心上述之「法定傳染疾病處理流程」，在以守護每位寶貝健康成長的期許下，配合娃娃國托嬰中心的規範，並於就醫及復課時主動檢附所需之相關文件。

中華民國 _____ 年 _____ 月 _____ 日

新竹縣市私立娃娃國托嬰中心

寶寶就醫回條

家長留存單

基本資料：

姓名：	出生日期：
身分證字號：	聯絡電話：
家長姓名：	

醫師檢查結果：

- 腸病毒 頭蝨 疥瘡 水痘 流感
急性出血性結膜炎（紅眼症）腸胃炎（腹瀉／嘔吐／以上皆是）
上呼吸道感染（發燒／咳嗽／喉嚨發炎／呼吸急促）
其它

醫生建議：

- 建議休息 天 須再觀查，建議在家休息至症狀解除
可正常上學，建議配戴口罩
可正常上學，但需進行藥物治療，服藥日期：_____月_____日起至_____月_____日
其他建議：

**疾管局建議，水痘當皮疹出現後至少應停止上學五天，或是停學至水疱變乾為止，（疑似）腸病毒感染時，建議自發病日起算請假一至二星期。另依新竹縣市政府腸病毒停課公告辦理。

院所名稱：_____醫師簽章：_____就診日期：_____

基本資料：

學校留存單

姓名：	出生日期：
身分證字號：	聯絡電話：
家長姓名：	

醫師檢查結果：

- 腸病毒 頭蝨 疥瘡 水痘 流感
急性出血性結膜炎（紅眼症）腸胃炎（腹瀉／嘔吐／以上皆是）
上呼吸道感染（發燒／咳嗽／喉嚨發炎／呼吸急促）
其它

醫生建議：

- 建議休息 天 須再觀查，建議在家休息至症狀解除
可正常上學，建議配戴口罩
可正常上學，但需進行藥物治療，服藥日期：_____月_____日起至_____月_____日
其他建議：

**疾管局建議，水痘當皮疹出現後至少應停止上學五天，或是停學至水疱變乾為止，（疑似）腸病毒感染時，建議自發病日起算請假一至二星期。另依新竹縣市政府腸病毒停課公告辦理。

院所名稱：_____醫師簽章：_____就診日期：_____